

Organigramme de l'intervention (SCI 207)

1. Nom de l'incident:	2. Phase opérationnelle:	Date De: Heure De:	Date À: Heure À:
-----------------------	--------------------------	-----------------------	---------------------

3. Organigramme

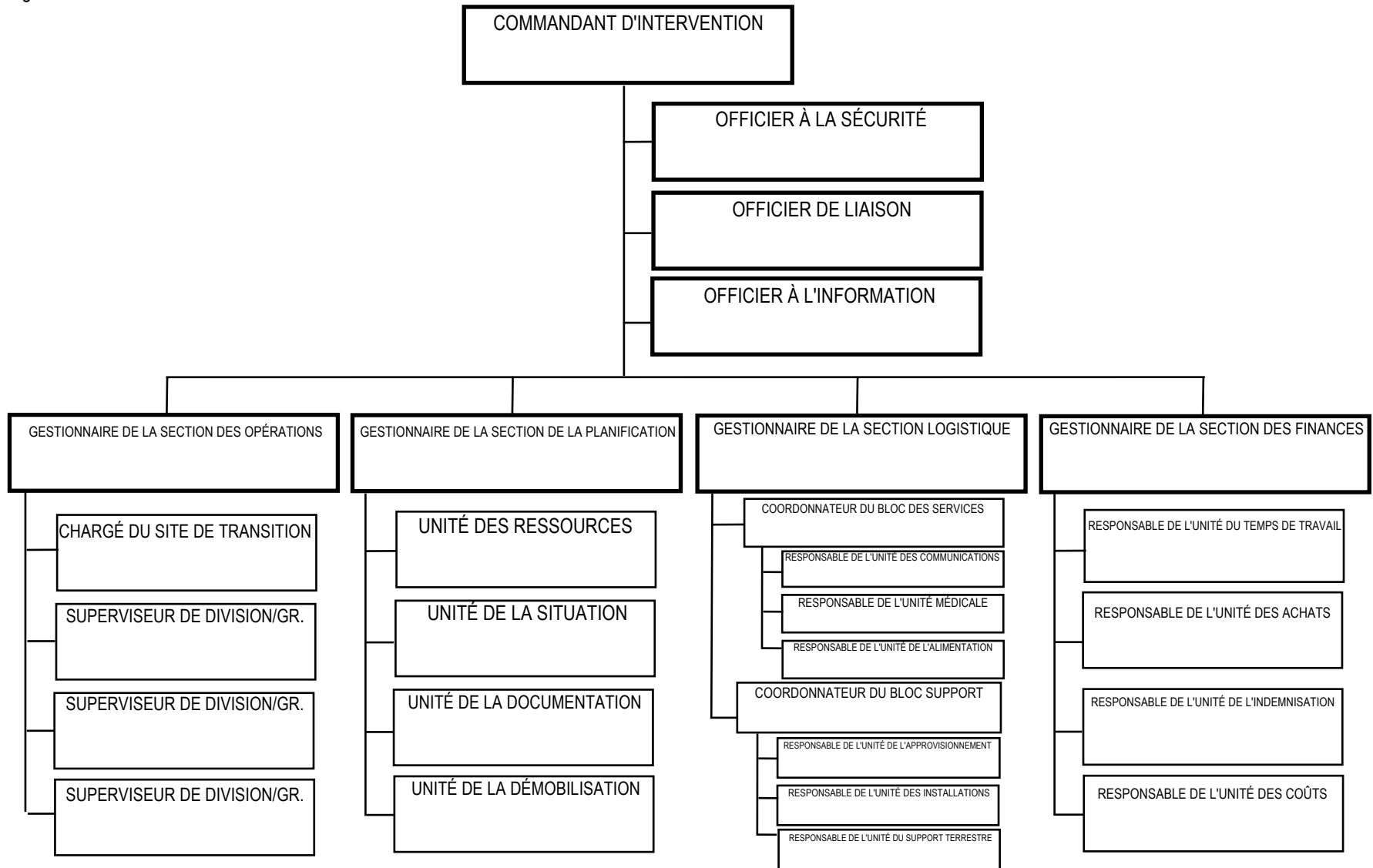

Page de	4. Préparé par: (Nom et titre)	Signature:	Date/ Heure:
---------	-----------------------------------	------------	-----------------



Organigramme de l'intervention (SCI 207)

1. Nom de l'incident:

2. Phase

De: Date _____ Heure _____

opérationnelle:

À: Date _____ Heure _____

3. Organigramme

Utilisez le tableau ci-dessous pour afficher organisation des blocs pour les incidents complexes. Les blocs sont fonctionnelles (étiqueter avec nom fonctionnel) ou géographique (étiqueter avec des numéros romains majuscule)

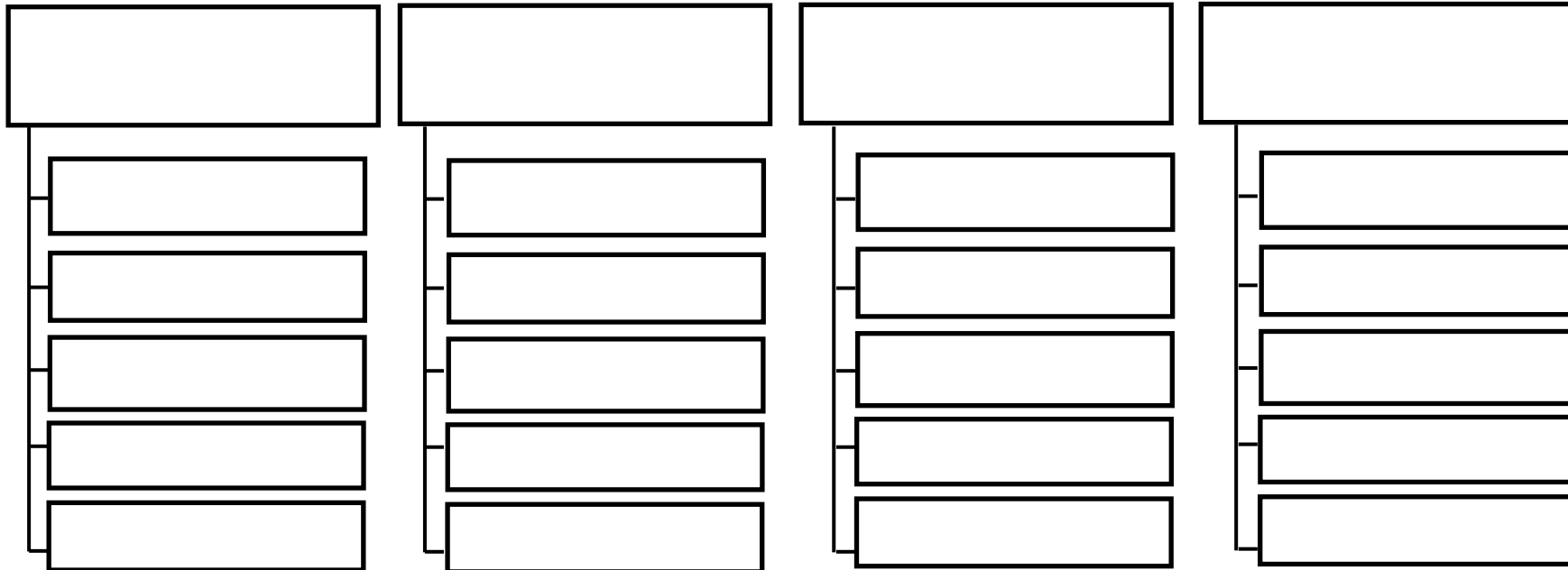

Page de

4. Préparé par:
(Nom et titre)

Signature:

Date/
Heure: